5 Размерные чертежи

5 - 1 Размерные чертежи

ETVZ-E6V
ETVZ-E9W

Дополнительная зона представляет собой температурную зону с наивысшей температурой.
Основная зона представляет собой температурную зону с наименьшей температурой.

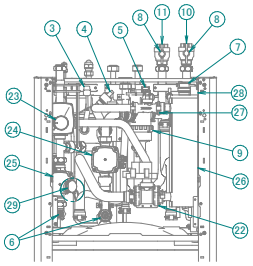

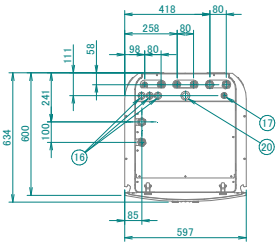

1. Соединение трубопровода газообразного хладагента, конус Ø 15.90mm
2. Соединение трубопровода жидкого хладагента, конус Ø 6.35mm
3. Датчик давления хладагента
4. Датчик давления воды в системе отопления помещения
5. Предохранительный клапан
6. Дренажный клапан в контуре циркуляции воды
7. Выпуск воздуха
8. Запорный клапан
9. Магнитный фильтр/отделитель загрязнений (дополнительная/прямая зона)
10. Соединение для ВХОДА воды (дополнительная/прямая зона)1"F BSP(внутренняя резьба)
11. Соединение для ВЫХОДА воды (дополнительная/прямая зона)1"F BSP(внутренняя резьба)
12. Соединение для ВХОДА воды (основная/смешанная зона)1"F BSP(внутренняя резьба)
13. Соединение для ВЫХОДА воды (основная/смешанная зона)1"F BSP(внутренняя резьба)
14. Горячая вода бытового потребления: вход холодной воды 3/4" F BSP
15. Горячая вода бытового потребления: выход горячей воды 3/4" F BSP
16. Ввод проводки высоко напряжения Ø 24mm
17. Ввод проводки низкого напряжения Ø 15mm
18. Выравнивающие опоры
19. Интерфейс пользователя
20. Рециркуляционное соединение G 3/4" (внутр. Резьба)
21. Дренажное отверстие (агрегат + предохранительный клапан)
22. 3-ходовой клапан (нагрев помещения/горячая вода бытового потребления)
23. 3-ходовой клапан (смесительный клапан для основной/смешанной зоны)
24. Насос (дополнительная/прямая зона)
25. Насос (основная/смешанная зона)
26. Резервный нагреватель
27. Датчик расхода
28. Расширительный бак
29. Фильтр для воды (основная/смешанная зона)

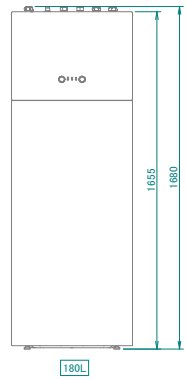

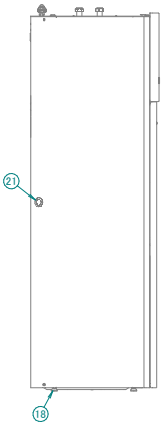

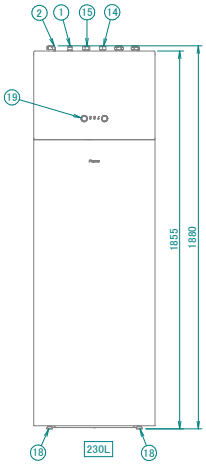

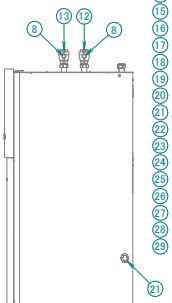

Используемые в этом блоке винты:

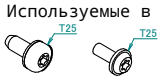

Типовой монтаж на месте эксплуатации должен соответствовать действующим нормативам.

Примеры приведены в руководстве по применению для установщика.

3D112076B